



# ASSOCIAÇÃO DOS DEFICIENTES RENAIIS CRÔNICOS DE ITAPEVA E REGIÃO

Entidade Beneficente fundada em 21/03/2001

Rua Colômbia, 33 - Jardim América - Fone: (0\*\*15) 3522-0767 - ITAPEVA - São Paulo

Itapeva, 30 de setembro de 2022.

A

Prefeitura Municipal de Apiaí

Nesta

A Diretoria da Associação dos Deficientes Renais Crônicos vem através deste encaminhar a prestação de conta mensal do Termo de Colaboração n° 04/2018 entre a Prefeitura e a Entidade, referente ao mês de Setembro no valor de R\$ 3.487,00 (Três Mil Quatrocentos e Oitenta e Sete Reais).

Sem mais para o momento aproveitamos a oportunidade para reiterar nossos votos de estima e apreço.

Atenciosamente,



Paulo Roberto Fonseca

Presidente

Ilmo Senhora

Ana Paula Cunha

Setor de Contabilidade



# ASSOCIAÇÃO DOS DEFICIENTES RENAIIS CRÔNICOS DE ITAPEVA E REGIÃO

Entidade Beneficente fundada em 21/03/2001

Rua Colômbia, 33 - Jardim América - Fone: (0\*\*15) 3522-0767 - ITAPEVA - São Paulo

## DEMONSTRATIVO DAS RECEITAS E DESPESAS REFERENTE AO MÊS DE SETEMBRO

Órgão Concessor	Prefeitura Municipal de Apiaí
Tipo de Concessão	Quinto Aditivo de Prorrogação de Prazo ao Termo de Colaboração nº 04/2018
Data da Vigência	01/01/2022 a 31/12/2022
Objeto da Parceria	Atendimento a pessoas portadoras de Doença renal e seus familiares
Organização Sociedade Civil	Associação dos Deficientes Renais Crônicos de Itapeva e Região
Endereço/CEP:	Colômbia, 33, Jardim América, CEP: 18406-280
CNPJ/Fone	04.623.350/0001-65- telefone 015-3522-0767
Responsável pela OSC:	Paulo Roberto Fonseca

### DEMONSTRATIVO DOS REPASSES PUBLICOS RECEBIDO

Origem dos Recursos	Parcela Mês	Nº do Doc. De Credito	Valores Previstos	Data do Recebimento	Valores Repassados
Municipal	Setembro	553.637.000.004.354	3.487,00	06/09/2022	R\$ 3.487,00
Receita com Aplicações Financeiras dos Repasses Públicos					0,00
Saldo do Mês Anterior					0,00
Recurso Próprio Aplicado pela Entidade					0,00
<b>TOTAL</b>					<b>R\$ 3.487,00</b>

Data do Documento	Especificação do Doc. Nota Fiscal	Natureza Despesa	Nº Doc. De Credito	Fonte	Valor
14/09/2022	Folha pagamento	Gislene Ap.de Souza - parcial	850.146	Municipal	R\$ 1.396,68
19/09/2022	DARF	DARF	850.147	Municipal	R\$ 75,05
12/09/2022	VIVO	VIVO	850.148	Municipal	R\$ 135,64
26/09/2022	NF 26.537	Papelaria Macedo	850.150	Municipal	R\$ 126,31
26/09/2022	NF 000.200.873	Cofesa Comercial	850.149	Municipal	R\$ 1.753,32
<b>TOTAL</b>					<b>R\$ 3.487,00</b>
<b>Saldo para o Mês Seguinte</b>					
Saldo Devolvido ao órgão Concessor					



# ASSOCIAÇÃO DOS DEFICIENTES RENAIIS CRÔNICOS DE ITAPEVA E REGIÃO

Entidade Beneficente fundada em 21/03/2001

Rua Colômbia, 33 - Jardim América - Fone: (0\*\*15) 3522-0767 - ITAPEVA - São Paulo

Declaramos, na qualidade de responsável pela entidade supra epigrafada, sob as penas da lei, que a despesas relacionadas, examinadas pelo Conselho Fiscal, comprova a exata aplicação dos recursos recebidos para os fins indicados, conforme programa de trabalho aprovado, proposto ao Órgão Concessor.

Itapeva, 30 de setembro de 2022.



Paulo Roberto Fonseca

Presidente



Arnaldo Luiz de Oliveira Filho

Tesoureiro

# RECIBO DE PAGAMENTO DE SALÁRIO MENSAL

Empresa: 0019 ASS. DEF. RENAI S CRONICOS DE ITAPEVA E REG.  
 Rua COLOMBIA, 33 - JARDIM AMERICA I  
 ITAPEVA SP 18406-280 CNPJ: 04.623.350/0001-65

Competência: Setembro/2022  
 Divisão R.H.: 001.000.000  
 Função: OFICIAL DE SERVICOS

Nº Reg. 00027 Chapa Nome  
**GISLENE APARECIDA DE SOUZA**

Cod.	Descrição	Referência	Vencimentos	Descontos
001	SALARIO NORMAL	30,00	1.496,00	
118	CESTA BASICA (V)		170,00	
101	I.N.S.S	7,78		116,46

Associação dos Deficientes Renais  
 Crônicos de Itapeva e Região  
 CNPJ: 04.623.350/0001-65

Termo de \_\_\_\_\_ Nº \_\_\_\_\_ / 2018  
 Fonte de Recurso: \_\_\_\_\_

*Banco*

<b>RESUMO DO SALÁRIO</b>	Salário Base	Sal. Contribuição	Total de Vencimentos	Total de Descontos
	1.496,00	1.496,00	1.566,00	116,46
Base Cál. F.G.T.S	F.G.T.S do Mês	Base Cál. I.R.	<b>LÍQUIDO A RECEBER</b>	<b>1.549,54</b>
1.496,00	119,68	1.379,54		

DECLARO TER RECEBIDO A IMPORTÂNCIA LÍQUIDA DISCRIMINADA NESTE RECIBO

14/09/2022  
 DATA

Gislene Aparecida de Souza  
 ASSINATURA DO FUNCIONARIO



Comp	Banco	Agência	DV	C1	Conta	C2	Série	Cheque N°	C3
018	001	0510	X	7	107.770-8	3	800	830148	7
018	001	0510	X	7	107.770-8	3	800	830148	7

Pague por este cheque a quantia de uma mil trezentos e noventa e seis reais e noventa e sete centavos a centavos acima

a este valor ou à sua ordem

a quarenta e sete de março de setembro de 2022

*[Handwritten signature]*



ITAPEVA SP  
00 000 000/0510 04  
PRACA ANCHIETA, 52  
ITAPEVA  
CONFECCAO: 07/2022

ASSOCIACAO DOS DEFICIENTES RENAIAS CRONICAS DE ITAPEVA E REGI  
CNPJ 04.623.350/0001-65  
CLIENTE BANCARIO DESDE 10/2001



000105102 01885014854 83014877081



MINISTÉRIO DA FAZENDA  
SECRETARIA DA RECEITA FEDERAL DO BRASIL  
Documento de Arrecadação de Receitas Federais

**DARF**

1 Nome do Devedor  
ASSOCIAÇÃO DOS DEFICIENTES RENAIIS CRÔNICOS DE ITAPEVA E REGIÃO  
15-35.20167

**ATENÇÃO**

vedado o recolhimento de tributos administrados  
a Secretaria da Receita Federal do Brasil (RFB)  
se o valor total seja inferior a R\$ 10,00.  
correndo tal situação, adicione esse valor ao  
tributo de mesmo código de períodos subsequentes,  
de modo que o total seja igual ou superior a R\$ 10,00.

Associação dos Deficientes Renais  
Crônicos de Itapeva e Região  
CNPJ: 04.623.350/0001-65

Termo de anuidade Nº 04/2018

Fonte de Recurso: Municipal

01 Data de Apuração	31/08/2022
02 Número do CPF ou CNPJ	04.623.350/0001-65
04 Código da Receita	8301
05 Número de Referência	
06 Data de Encargos	19/09/2022
07 Valor do Principal	75,05
08 Valor da Multa	
09 Valor do Juros	
10 Valor Total	75,05

11 Autenticação Bancária (Somente nas 1a. e 2a. vias)

16/09/2022 11:00:11  
051019448 - BANCO DO BRASIL - 0129

COMPROVANTE DE PAGAMENTO DE DARF/DARF SIMPLES

CLIENTE: 0000-0 CONTA: 000

AGÊNCIA: 0000-0 AGENCIA ITAPEVA SP

CNC 001 - 0510 - AGENCIA ITAPEVA

CODIGO DE BARRAS 04.623.350/0001.65

DATA DO PAGAMENTO 16/09/2022

PERIODO DE APURACAO 31/08/2022

NUMERO DO CNPJ 04.623.350/0001.65

CODIGO DE RECEITA 8301

NUMERO DE REFERENCIA 19/09/2022

DATA DO VENCIMENTO 19/09/2022

RECEITA BRUTA ACUMULADA 75,05

PERCENTUAL 75,05

VALOR DO PRINCIPAL 75,05

VALOR DA MULTA

VALOR DOS JUROS

VALOR TOTAL 7.566.616.B07.C84.C37

NR. AUTENTICACAO

Modelo Aprovado pela SRF - ADE  
Conjunto Corat/Cotec n. 001, DE 2006  
LEIA NO VERSO COMO CONSERVAR ESTE DOCUMENTO,  
ENTRE OUTRAS INFORMACOES.



# ASSOCIAÇÃO DOS DEFICIENTES RENAIIS CRÔNICOS DE ITAPEVA E REGIÃO

Entidade Beneficente fundada em 21/03/2001

Rua Colômbia, 33 - Jardim América - Fone: (0\*\*15) 3522-0767 - ITAPEVA - São Paulo

Comp	Banco	Agência	DV	C1	Conta	C2	Série	Cheque N°	C3
018	001	0810	X	7	107.770-8	3	800	850147	8
010	001	0510	8	7	107.770-8	5	800	850147	8

R\$ #75,05#

Pague por este cheque a quantia de Setenta e cinco reais e cinco centavos

e centavos acima

a Danf

ou à sua ordem

Itapeva 16 de setembro de 2022



ITAPEVA SP  
00 000 000/0510 04  
PRAÇA ANCHIETA, 52  
ITAPEVA  
CONFECCAO: 07/2022

ASSOCIACAO DOS DEFICIENTES RENAIIS CRONICOS DE ITAPEVA E REGI  
CNPJ: 04.623.350/0001-65  
CLIENTE BANCARIO DESDE 10/2001



0001053014 04623350000165 043010770800



Cadastro do Assinante

Telefônica Brasil S/A
Av. Engenheiro Luiz Carlos Berrini, 1376
co Berrini
de Morçães
CEP: 04571-936 - São Paulo - SP
CNPJ: 02.558.157/0001-62
Insc. Est: 108383949112
http://www.vivo.com.br

Nome: ASSOC DOS DEFICIENTES RENAIS CRONICOS DE ITAPEVA E REG
Endereço: R COLOMBIA 33 JD AMERICA I - 18406-280 - ITAPEVA / SP
Código do cliente: 8999 8394 2733 DV: 6
Mês de referência: Agosto/2022
Número da fatura: 1547678221-0 Tipo de cliente: Residencial
Número do telefone: 1535220767
Data de emissão: 23/08/2022
Estado de instalação: São Paulo

12/09/2022
135,64

Descrição da sua fatura

Table with columns: RESUMO, VALOR (R\$). Rows include: Plano Contratado / Serviços Mensais, Internet + Serviços Digitais e Técnicos, Telefone + Serviços Digitais e Técnicos, Ligações, Serviços Eventuais, and TOTAL GERAL A PAGAR.

Associação dos Deficientes Renais
Crônicos de Itapeva e Região
CNPJ: 04.623.350/0001-65

Termo de Colaboração Nº 04 / 2018
Fonte de Recurso: Municipal

Histórico de consumo

Total utilizado em min:seg
das faturas com vencimento em:

Table with columns: Tipo de Ligação, Julho, Agosto, Setembro. Rows: Minutos Locais Utilizados, Lig Locais Celular (VCI).

Vivo Valoriza
Aproveite os benefícios do Vivo Valoriza no App Meu Vivo.

Para informações detalhadas da sua fatura
acesse o App Vivo. O detalhamento também está
disponível em www.vivo.com.br/meuvivo e pode
ser solicitado impresso, de forma permanente ou
não. Caso ainda tenha dúvidas, consulte o

9888830649555

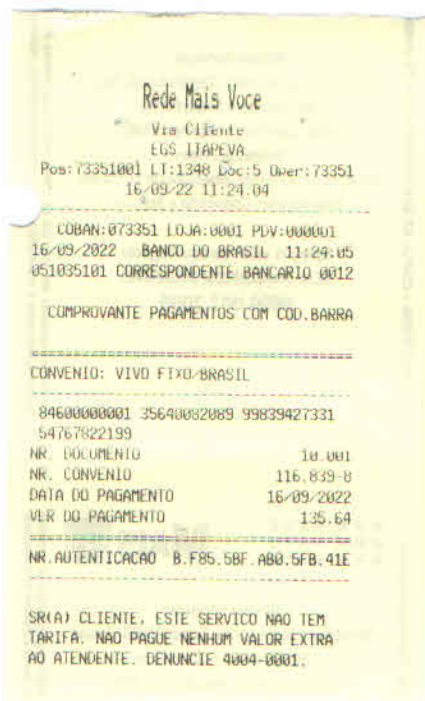



432 ASSOC.DOS DEF. RENAIIS CRON.DE ITAP. E RE

RENAIS CRONICOS

NF-e  
Nº 26.537  
Série 1

DATA DO RECEBIMENTO:

IDENTIFICAÇÃO E ASSINATURA DO RECEBEDOR:

DATA DE EMISSÃO:  
26/09/2022

TOTAL NF:  
126,31



PAPELARIA MACEDO DE ITAPEVA LTDA - EPP  
RUA ERNESTO DE CAMARGO:406  
CENTRO - 18.400-400  
ITAPEVA-SP  
(15)3522-1834

**DANFE**  
Documento Auxiliar da  
Nota Fiscal Eletrônica  
0 - Entrada  1  
1 - Saída  1  
Página: 1 de 1  
NF- 26.537  
Série 1



CHAVE DE ACESSO DA NF-e - CONSULTA NO SITE: WWW.NFE.FAZENDA.GOV.BR  
3522 0906 5377 7200 0143 5500 1000 0265 3710 0098 4595

Consulta de autenticidade no portal nacional da NF-e www.nfe.fazenda.gov.br/portal ou no site da Sefaz Autorizadora

NATUREZA DA OPERAÇÃO  
VENDA DE MERCADORIA ADQ/REC DE TERCEIROS, OU QUALQUER VENDA  
INSCRIÇÃO ESTADUAL  
372064781111

PROTOCOLO DE AUTORIZAÇÃO DE USO  
135221309653227 26/09/2022 11:29:50  
CNPJ/CPF  
06.537.772/0001-43

**DESTINATÁRIO/REMETENTE**

CODIGO 432 NOME/RAZÃO SOCIAL ASSOC.DOS DEF. RENAIIS CRON.DE ITAP. E RE  
ENDEREÇO RUA COLOMBIA, 33 - BAIRRO/DISTRITO JD AMERICA  
MUNICIPIO ITAPEVA FONE/FAX (00)3522-0767 UF SP INSCRIÇÃO ESTADUAL

CNPJ/CPF 04.623.350/0001-65  
CEP 18.406-280

DATA EMISSÃO 26/09/2022  
DATA DE SAÍDA/ENTRADA 26/09/2022  
HORA DE SAÍDA

FATURA Entrada PAGO 126,31

**CÁLCULO DO IMPOSTO**

BASE DE CÁLCULO DO ICMS	VALOR DO ICMS	FCP	BASE DE CÁLCULO DE ICMS ST	VALOR DO ICMS ST	FCP ST	VALOR DO IPI	VALOR TOTAL DOS PRODUTOS
0,00	0,00	0,00	0,00	0,00	-	-	126,31
VALOR DO FRETE	VALOR DO SEGURO	DESCONTO	ICMS Desonerado	OUTRAS DESPESAS ACESSÓRIAS	VALOR DO IPI	VALOR DA COPINS	VALOR TOTAL DA NOTA
0,00	0,00	0,00	0,00	0,00	0,00	-	126,31

**TRANSPORTADOR/VOLUMES TRANSPORTADOS**

RAZÃO SOCIAL: SEM FRETE  
FRETE INDICADO: 9  
CODIGO ANTT: PLACA DO VEÍCULO: UF: PR  
ENDEREÇO: MUNICIPIO: UF: INSCRIÇÃO ESTADUAL:  
QUANTIDADE: 1 ESPECIE: MARCA: NUMERAÇÃO: PESO BRUTO: PESO LÍQUIDO:

**DADOS DO PRODUTO/SERVIÇO**

Código	DESCRIÇÃO DO PRODUTO/SERVIÇO	NCM/SH	CSOSN	CFOP	UN	QTD	VL. UNIT.	DESCONTO	VL. TOTAL	BC ICMS	VL. ICMS	VL. IPI	ALQ. ICMS
1008	PAPEL SULFITE A4 CHAMEX C/ 500 FLS	48025610	0500	5.102	UN	2,00	29,00	-	58,00	-	-	-	-
22268	TONER HP CB435/436/285/278 A UNIVERSAL	84439933	0102	5.102	UN	1,00	68,31	-	68,31	-	-	-	-

Associação dos Deficientes Renais Crônicos de Itapeva e Região  
CNPJ: 04.623.350/0001-65  
Termo de Arbitragem Nº 04 / 26/18  
Fonte de Recurso: M. Macedo

**CÁLCULO DO ISSQN**

INSCRIÇÃO MUNICIPAL: VALOR TOTAL DOS SERVIÇOS: BASE DE CÁLCULO DO ISSQN: VALOR DO ISSQN:

**DADOS ADICIONAIS**

INFORMAÇÕES COMPLEMENTARES  
BANCO DO BRASIL  
AG 0510-X CC 16097-0  
RESERVAÇÃO DE FINÇAS:  
Documento emitido por ME ou EPP optante pelo Simples Nacional, não gera direito a crédito fiscal de ICMS e IPI.  
CR. 432/ www.pr.gov.br/proconpr -0800-41-1512 R. Alameda Cabral, 184 Centro-Curitiba-PR CEP 80410-210 -  
Fax(41)3219-7400FORMA DE PAGAMENTO /BANCARIA R\$ 126,31 Trib aprox R\$ 11,90 (Fed), 15,16 (Est) e  
0,00 (Mun) Fonte IBPT - W7m9E1  
PO 4463788 / 4440-MATEUS PADILHA B CLAUDINO / (15)99823-2575 Rota: 0 -

Comp	Banco	Agência	DV	C1	Conta	C2	Série	Cheque N°	C3
016	001	0510	X	7	107.770-8	3	800	850130	3
016	001	0510	X	7	107.770-8	3	800	850130	3

R\$ 126,31#

Pague por este cheque a quantia de cento e vinte e seis reais e trinta e um

centavos e centavos acima

a Thayana M. M. Costa ou à sua ordem

Itapeva de intimada de 22



ITAPEVA SP  
00.000.000/0510.04  
PRACA ANCHIETA,52  
ITAPEVA  
CONFECCAO: 07/2022

ASSOCIACAO DOS DEFICIENTES RENAIAS CRONICOS DE ITAPEVA-E REGI  
CNPJ 04.623.350/0001-65  
CLIENTE BANCARIO DESDE 10/2001



0001051050 0169501505 638010770840



DATA DE RECEBIMENTO: IDENTIFICAÇÃO E ASSINATURA DO RECEBEDOR

**COFESA COMERCIAL FERREIRA SANTOS LTDA**  
  
 R. RUY BARBOSA, 494 - CENTRO -  
 CEP 18400-385 - ITAPEVA - SP  
 TEL (15)3522-4344

**DANFE**  
 DOCUMENTO AUXILIAR DA  
 NOTA FISCAL ELETRÔNICA  
 0 - ENTRADA **1**  
 1 - SAIDA  
 Nº 000200873 fl. 1 / 2  
 SÉRIE 001



CHAVE DE ACESSO  
 3522 0950 0520 0000 0960 5900 1000 2008 7312 6150 1046

Consulta de autenticidade no portal nacional da NF-e  
 www.nfe.fazenda.gov.br/portal  
 ou no site da Sefaz Autorizadora

NATUREZA DE OPERAÇÃO:  
**VENDA DENTRO ESTADO POR ECF**

PROTÓCOLO DE AUTORIZAÇÃO DE USO  
 135221308861981 26/09/2022 10:05:10

INSCRIÇÃO ESTADUAL: 372011020117  
 INSCRIÇÃO ESTADUAL DO SUBST. TRIBUT: \_\_\_\_\_  
 CNPJ / CFP: 50.052.000/0009-60

**DESTINATÁRIO / REMETENTE**  
 NOME - RAZÃO SOCIAL: ASSOCIAÇÃO DOS DEFICIENTES R.CRON DE ITA  
 CNPJ / CFP: 04.623.350/0001-65 DATA DA EMISSÃO: 26/09/2022  
 ENDEREÇO: RUA COLOMBIA, 33 BAIRRO - DISTRITO: JD AMERICA I CEP: 18406-280 DATA SAÍDA - ENTRADA: 26/09/2022  
 MUNICÍPIO: ITAPEVA FONE - FAX: \_\_\_\_\_ UF: SP INSCRIÇÃO ESTADUAL: ISENTO HORA DA SAÍDA: \_\_\_\_\_

**CÁLCULO DO IMPOSTO**

BASE DE CÁLCULO DO ICMS	VALOR DO ICMS	BASE CÁLC. ICMS SUBST.	VALOR DO ICMS SUBST.	VALOR APROX. DOS TRIBUTOS	VALOR TOTAL DOS PRODUTOS
18,83	3,39	0,00	0,00	458,49	1.753,32
VALOR DO PRETE	VALOR DO SEGURO	DESCONTO	OUTRAS DESP. ACESS.	VALOR DO IPI	VALOR TOTAL DA NOTA
0,00	0,00	0,00	0,00	0,00	1.753,32

**TRANSPORTADOR / VOLUMES TRANSPORTADOS**  
 RAZÃO SOCIAL: \_\_\_\_\_ FRETE POR CONTA: 1 - DESTINATARIO CODIGO ANTI: \_\_\_\_\_ PLACA DO VEÍCULO: \_\_\_\_\_ UF: \_\_\_\_\_ CNPJ / CFP: \_\_\_\_\_  
 ENDEREÇO: \_\_\_\_\_ MUNICÍPIO: \_\_\_\_\_ UF: \_\_\_\_\_ INSCRIÇÃO ESTADUAL: \_\_\_\_\_  
 QUANTIDADE: \_\_\_\_\_ ESPÉCIE: \_\_\_\_\_ MARCA: \_\_\_\_\_ NUMERAÇÃO: \_\_\_\_\_ PESO BRUTO: \_\_\_\_\_ PESO LÍQUIDO: \_\_\_\_\_

**DADOS DO PRODUTO / SERVIÇOS**

CÓDIGO DO PROD. / SERV.	DESCRIÇÃO DO PRODUTO / SERVIÇO	NCM / SH	CST	CFOP	UNID	QUANT.	VALOR UNITARIO	VALOR DESCONTO	VALOR LÍQUIDO	BASE CÁLC. ICMS	VALOR I.C.M.S.	VALOR I.P.I.	ALÍQUOTAS ICMS	IPI
111	L CEBOLA KILO	07031011	040	5929	KG	5,040	6,5900	0,00	33,21	0,00	0,00	0,00	0,00	0,00
111	L CEBOLA KILO	07031011	040	5929	KG	5,075	6,5900	0,00	33,44	0,00	0,00	0,00	0,00	0,00
113	L BATATA CEASA KILO	07011000	040	5929	KG	24,519	3,8900	0,00	95,38	0,00	0,00	0,00	0,00	0,00
77	F BANANA PRATA KILO	08039000	040	5929	KG	5,195	7,9800	0,00	41,46	0,00	0,00	0,00	0,00	0,00
77	F BANANA PRATA KILO	08039000	040	5929	KG	4,200	7,9800	0,00	33,52	0,00	0,00	0,00	0,00	0,00
103	L VAGEM KILO	07108000	040	5929	KG	3,380	14,4900	0,00	48,98	0,00	0,00	0,00	0,00	0,00
103	L VAGEM KILO	07108000	040	5929	KG	3,700	14,4900	0,00	53,61	0,00	0,00	0,00	0,00	0,00
97	L CHUCHU KILO	07108000	040	5929	KG	6,055	5,8900	0,00	35,66	0,00	0,00	0,00	0,00	0,00
117	L ABOBRINHA ITALIA KILO	07129090	040	5929	KG	7,050	7,7900	0,00	54,92	0,00	0,00	0,00	0,00	0,00
95	L BETERRABA KILO	07069000	040	5929	KG	6,140	3,7900	0,00	23,27	0,00	0,00	0,00	0,00	0,00
148	V CHEIRO-VERDE MACO	07099990	040	5929	UN	15,000	2,1900	0,00	32,85	0,00	0,00	0,00	0,00	0,00
36925	OVOS YOROZUYA VERMELHO GDE DUZIA	04072900	040	5929	UN	4,000	9,5900	0,00	38,36	0,00	0,00	0,00	0,00	0,00
30108	FUBA MIMOSO YOKI 500 GR	11022000	020	5929	UN	5,000	4,8900	0,00	24,45	9,51	1,71	0,00	18,00	0,00
22372	FARINHA MILHO ALAMBARÍ 1 KG	11022000	020	5929	UN	4,000	5,9900	0,00	23,96	8,32	1,68	0,00	18,00	0,00
34600	MILHO VERDE FUGINI SACHE 170GR	20058000	060	5929	UN	10,000	2,9900	0,00	29,90	0,00	0,00	0,00	0,00	0,00
34601	ERVILHA FUGINI SACHE 170 GR	20054000	060	5929	UN	10,000	2,4900	0,00	24,90	0,00	0,00	0,00	0,00	0,00
47527	MARGARINA DORIANA C/SAL 500 GR	15171000	080	5929	UN	10,000	7,6900	0,00	76,90	0,00	0,00	0,00	0,00	0,00
25586	MARGARINA DELICIA CREAM C/SAL 1 KG	15171000	080	5929	UN	4,000	14,9900	0,00	59,96	0,00	0,00	0,00	0,00	0,00
76	F BANANA NANIÇA KILO	08039000	040	5929	KG	1,910	6,1800	0,00	11,80	0,00	0,00	0,00	0,00	0,00
76	F BANANA NANIÇA KILO	08039000	040	5929	KG	5,165	6,1800	0,00	31,92	0,00	0,00	0,00	0,00	0,00
76	F BANANA NANIÇA KILO	08039000	040	5929	KG	2,790	6,1800	0,00	17,24	0,00	0,00	0,00	0,00	0,00
76	F BANANA NANIÇA KILO	08039000	040	5929	KG	3,365	6,1800	0,00	20,80	0,00	0,00	0,00	0,00	0,00
76	F BANANA NANIÇA KILO	08039000	040	5929	KG	3,820	6,1800	0,00	23,61	0,00	0,00	0,00	0,00	0,00
114	L PEPINO JAPONES KILO	07114000	040	5929	KG	4,835	8,6900	0,00	42,08	0,00	0,00	0,00	0,00	0,00
114	L PEPINO JAPONES KILO	07114000	040	5929	KG	3,005	8,6900	0,00	26,11	0,00	0,00	0,00	0,00	0,00
24753	LEITE COLASO L VIDA INTEGRAL 1 LT	04012010	060	5929	UN	120,000	5,3900	0,00	646,80	0,00	0,00	0,00	0,00	0,00
113	L BATATA CEASA KILO	07011000	040	5929	KG	25,000	6,2800	0,00	157,00	0,00	0,00	0,00	0,00	0,00

**DADOS ADICIONAIS**  
 INFORMAÇÕES COMPLEMENTARES:  
 Pagamento(s): (Credito Loja R\$ 1.753,32)  
 CFe-SAT Ref.: (3522 0950 0520 0000 0960 5900 0508 0141 3478 2467 4551), (3522 0950 0520 0000 0960 5900 0508 0151 5937 1529 4929), (3522 0950 0520 0000 0960 5900 0508 0151 5947 9091 8800), (3522 0950 0520 0000 0960 5900 0508 0151 6036 5812 2347), (3522 0950 0520 0000 0960 5900 0508 0161 7134 4770 3054), (3522 0950 0520 0000 0960 5900 0577 3130 9187 7365 6380)  
 FLAVIA(a)Base de Cálculo Reduzida em 61,11% Conforme Decreto No. 40.228 Seccao VI, Item IX.  
 Imposto dessa nota fiscal foi recolhido através do(s) cupom(ns) fiscal(is) DT: 05/09/2022 SAT: 16

**RELEVADO ADICIONAL**  
 Associação dos Deficientes Renais Crônicos de Itapeva e Região  
 CNPJ: 04.623.350/0001-65  
 Termo de \_\_\_\_\_ Nº 24 / 2022  
 Fonte de Recurso: \_\_\_\_\_

IDENTIFICAÇÃO DO EMITENTE

COFESA COMERCIAL FERREIRA SANTOS LTDA



R RUY BARBOSA, 494 - CENTRO -  
CEP.18400-385 - ITAPEVA - SP  
TEL: (15)3522-4344

## DANFE

DOCUMENTO AUXILIAR DA  
NOTA FISCAL ELETRÔNICA0 - ENTRADA  
1 - SAÍDA

1

Nº 000200873 fl. 2 / 2  
SERIE 001

CHAVE DE ACESSO

3522 0950 0520 0000 0960 5500 1000 2008 7312 6150 1046

Consulta de autenticidade no portal nacional da NF-e  
www.nfe.fazenda.gov.br/portal  
ou no site da Sefaz Autorizadora

NATUREZA DE OPERAÇÃO

VENDA DENTRO ESTADO POR ECF

PROTOKOŁ DE AUTORIZAÇÃO DE USO:

135221308861981 26/09/2022 10:05:10

INSCRIÇÃO ESTADUAL

372011020117

INSCRIÇÃO ESTADUAL DO SUBST. TRIB

CNPJ / CPF

50.052.000/0009-60

## CONTINUAÇÃO DOS DADOS DO PRODUTO / SERVIÇOS

CÓDIGO DO PROD. / SERV.	DESCRIÇÃO DO PRODUTO / SERVIÇO	NCM / SH	CST	CFOP	UNID.	QUANT.	VALOR UNITÁRIO	VALOR DESCONTO	VALOR LÍQUIDO	BASE CÁLC. ICMS	VALOR I.C.M.S.	VALOR I.P.J.	ALÍQUOTAS	
													ICMS	IPJ
102	L TOMATE KILO	07020000	040	5929	KG	2,515	5,1800	0,00	13,03	0,00	0,00	0,00	0,00	0,00

## CONTINUAÇÃO DAS INFORMAÇÕES COMPLEMENTARES

COO: 171344

DT: 12/09/2022 SAT: 15 COO: 159371

DT: 13/09/2022 SAT: 15 COO: 159479

DT: 14/09/2022 SAT: 14 COO: 134782

DT: 19/09/2022 SAT: 313 COO: 91877

DT: 22/09/2022 SAT: 15 COO: 160365

Valor Aproximado de Tributos Total: R\$ 458,49 (26,15%) Fonte: IBPT

Valor Aproximado de Tributos Federal: R\$ 235,84 (13,45%) Fonte: IBPT

Valor Aproximado de Tributos Estadual: R\$ 222,65 (12,70%) Fonte: IBPT

Pagamento: A VISTA

Associação dos Deficientes Renais  
Crônicos de Itapeva e Região  
CNPJ: 04.623.350/0001-65

Termo de \_\_\_\_\_ Nº \_\_\_\_\_ / \_\_\_\_\_  
Fonte de Recurso: \_\_\_\_\_



Comp	Banco	Agência	DV	C1	Conta	C2	Série	Cheque N°	C3
018 010	001 001	0510 0510	X X	7 7	107.770-8 107.770-8	3 2	800 800	850149 850149	1 1

R\$ + 1.753,32#

Pague por este cheque a quantia de um mil setecentos e noventa e três reais  
e trinta e dois centavos e centavos acima  
 a Caixa Comercial ou à sua ordem



ITAPEVA SP  
 00.000.000/0510.04  
 PRACA ANCHIETA,02  
 ITAPEVA  
 CONFECCAO 07/2022

ASSOCIACAO DOS DEFICIENTES RENAIAS CRONICOS DE ITAPEVA E REGI  
 CNPJ 04.623.350/0001-65  
 CLIENTE BANCARIO DESDE 10/2001



00005109 01885014954 62801077085









## Consultas - Extrato de conta corrente

## Cliente - Conta atual

Agência 510-X  
 Conta corrente 107770-8 ASSOCIACAO DOS DEFICIENTE  
 Período do extrato Mês atual

## Lançamentos

Dt. balancete	Dt. movimento	Ag. origem	Lote	Histórico	Documento	Valor R\$	Saldo
24/08/2022		0000	00000	000 Saldo Anterior			8.381,00 C
05/09/2022		0510	99031	830 Depósito Online 0510-00-ITAPEVA-ITAPEVA.SP	5.105.243.200.149	58,00 C	8.381,00 C
05/09/2022		0000	13113	435 Tarifa Pacote de Serviços Cobrança referente 05/09/2022	852.481.201.519.167	58,00 D	8.381,00 C
06/09/2022		3637	99015	870 Transferência recebida 06/09 3637 4354-0 P.M.APIAI-FPM	553.637.000.004.354	3.487,00 C	3.495,38 C
14/09/2022		0510	99031	830 Depósito Online 0510-00-ITAPEVA-ITAPEVA.SP	5.105.243.200.284	20,90 C	3.495,38 C
14/09/2022		1981	13079	102 Cheque Compensado	850.146	1.396,68 D	2.118,70 C
15/09/2022		0000	13113	429 Tar Processamento Cheque Cobrança referente 14/09/2022	812.580.700.019.625	2,65 D	2.118,05 C
16/09/2022		0510	19448	502 Depósito em Dinheiro 0510-00-ITAPEVA-ITAPEVA.SP	5.101.944.800.127	26,90 C	2.118,05 C
16/09/2022		0510	19448	002 Cheque 16/09 10:59 ITAPEVA SP	850.147	75,05 D	2.118,05 C
16/09/2022		0510	19448	002 Cheque 16/09 11:01 ITAPEVA SP	850.148	135,64 D	2.118,05 C
16/09/2022		0000	13113	429 Tar Processamento Cheque Cobrança referente 16/09/2022	812.591.100.169.719	13,90 D	2.118,05 C
16/09/2022		0000	13113	429 Tar Processamento Cheque Cobrança referente 16/09/2022	812.591.100.169.720	13,90 D	1.897,56 C
26/09/2022		0510	19448	002 Cheque 26/09 14:52 ITAPEVA SP	850.150	126,31 D	1.897,56 C
26/09/2022		0000	13113	429 Tar Processamento Cheque Cobrança referente 26/09/2022	822.691.200.420.482	1.890,00 D	1.757,35 C
27/09/2022		1981	13079	102 Cheque Compensado	850.149	1.753,32 D	4,03 C
28/09/2022		0000	13113	429 Tar Processamento Cheque Cobrança referente 27/09/2022	812.710.700.016.960	2,65 D	4,03 C
29/09/2022		0000	00000	999 S A L D O			1.381,00 C
Saldo							1.381,00 C
Juros *							0,00
Data de Debito de Juros							30/09/2022
IOF *							0,00
Data de Debito de IOF							03/10/2022

-----  
 OBSERVAÇÕES:  
 -----