



ASSOCIAÇÃO DOS DEFICIENTES RENAIIS CRÔNICOS DE ITAPEVA E REGIÃO

Entidade Beneficente fundada em 21/03/2001

Rua Colômbia, 33 - Jardim América - Fone: (0**15) 3522-0767 - ITAPEVA - São Paulo

Of.04/2024

Itapeva, 08 de maio de 2024.

A

Município de Nova Campina

Cumprindo a solicitação dessa municipalidade, estamos encaminhando a prestação de conta mensal referente ao mês de março de 2024.

Sem mais para o momento reiteramos nossos protestos de elevada estima e consideração.

Atenciosamente,

Paulo Roberto Fonseca

Presidente

Excelentíssima Senhora

Jucemara Fortes do Nascimento

Prefeita de Nova Campina



ASSOCIAÇÃO DOS DEFICIENTES RENAIIS CRÔNICOS DE ITAPEVA E REGIÃO

Entidade Beneficente fundada em 21/03/2001

Rua Colômbia, 33 - Jardim América - Fone: (0**15) 3522-0767 - ITAPEVA - São Paulo

REPASSE AO TERCEIRO SETOR RELAÇÃO A GASTOS

Órgão Concessor: Prefeitura Municipal de Nova Campina

Tipo de Concessão: Termo Fomento n° 001/2023

Objeto: Atendimento de apoio a pessoa portadoras de deficiência renal crônica e seus familiares

Exercício: Março 2024

Entidade: Associação dos Deficientes Renais Crônicos de Itapeva e Região

CNPJ: 04.623.350/0001-65

Endereço: Rua Colombia,33 Jardim America

CEP: 18406-280

Responsável pela entidade: Paulo Roberto Fonseca

Valor Total Recebido: R\$ 2.300,00

Data de Emissão do Documento	Especificação do Documento	Natureza da Despesa Resumidamente	Fonte	Valor R\$
03/05/2024	Elektro	Utilidades publicas	Municipal	R\$ 402,79
08/05/2024	Rosemari de OL Santos	RH 5	Municipal	R\$ 1.750,68
12/05/2024	VIVO	Utilidades publicas	Municipal	R\$ 151,66
TOTAL				R\$ 2.305,13

Itapeva,08 de maio de 2024.

Paulo Roberto Fonseca

Presidente

loterias CAIXA

CAIXA ECONÔMICA FEDERAL

*Milionária: sorteios quartas e sábados!

128-313638611-8
07/MAI/2024 HORA DF 12:29:31

LOT. 21.003523-4 TERM 038578
LOCALIDADE: ITAPEVA
AG. VINCULADA: 0596

COMPROVANTE PAGAMENTO DE
BOLETO BANCOS

INST. EMISSORA: ITAU UNIBANCO S.A.
BANCO RECEBEDOR: CAIXA ECONÔMICA FEDERAL

LINHA DIGITAVEL DO CÓDIGO DE BARRAS
3419109529 78983962933
80253640009 1 97050000040279

BENEFICIÁRIO
NOME FANTASIA: ELEKTRO ELETRICIDADE E SERV
RAZÃO SOCIAL: ELEKTRO ELETRICIDADE E SERV
CNPJ: 02.328.280/0001-97
PAGADOR
NOME FANTASIA: ASSOCIACAO DOS DEFICIENTES
RAZÃO SOCIAL: ASSOCIACAO DOS DEFICIENTES R
CNPJ: 04.623.350/0001-65
DATA DE VENCIMENTO: 03/MAI/2024
DATA DE PAGAMENTO: 07/MAI/2024
VALOR NOMINAL: 402,79
JUROS: 0,00
IOF: 0,00
MULTA: 0,00
DESCONTO: 0,00
ABATIMENTO: 0,00
VALOR CALCULADO: 402,79
VALOR DO PAGAMENTO: 402,79

TIPO DE PAGAMENTO: ESPÉCIE
128-313638611-8
VIA DO CLIENTE

Neoenergia
Elektro

Seu Código
34026371
USAR PDÉBITO AUTO.ÁKTICO

www.neoenergia.com Nota Fiscal / Conta de energia elétrica 211724809

Próxima Leitura	Conta de Mês	Vencimento	Valor R\$
23/05/2024	ABRIL/2024	03/05/2024	402,79

ASSOCIACAO DOS DEFICIENTES RENAIIS CRONICOS DE ITAPEVA E REGIAO
R COLOMBIA, 33 - JD AMERICA - ITAPEVA - SP
Loc/Etapa/Liv: 0236,16,015800 - CEP 18406280

Reservado no Fisco: 6ABF.8900.0535.41A5.33E7.CE17.EDC3.0746 Período Fiscal 04/20 4
CPF / CNPJ: **.*.***.***/0001-65 Control: 01-20248358774479- 2
Data de Emissão: 22/04/2024 Data de Apresentação: 22/04/20 4

Dados de Cadastro

Medição Genstante 31351245971,00 Classificação COMERCIAL, SERVICOS, OUTRAS ATIVIDADES/SE TRIFASICO

Tensão nominal ou contratada (v) 127 / 220 Limite adequado da tensão (v) 116 A 133 / 201 A 231 Débito Aut.

Item	Leitura		Anterior	Dias do Período	F. Potência Médio	Composição do Fornecimento	
	Anterior	Atual				Energia	Tributos
CONSUMO	36490	36885	23/03/24	30		79,15	
			22/04/24			65,40	
						39,52	
						18,68	
						94,98	
						81,62	

AS [1.6.25.1]

Detalhamento da Conta

CCI*	Descrição	Qtde	TARIFA	Valor	Base Calc.	Alíq.	Valor	Valor Total
	do Produto		Fornec.	Fornec.	Imposto	Imposto	ICMS (Fornec+Imp)	
0601	CONSUMO TE	395	0,309890	122,40	155,95	18,00%	28,07	150,47
0601	CONSUMO TUSD	395	0,443890	175,33	223,40	18,00%	40,21	215,54
0899	VALOR DO COPINS			311,06	311,06	3,53%		10,98
0899	VALOR DO PIS			311,06	311,06	0,76%		2,36
0807	COBRANCA ILLUM PUBLICA PARA A PREFEITURA			0,00	0,00	0,00%		15,00
	MULTA CONTA ANTERIOR			0,00	0,00	0,00%		8,19
	CORRECAO MONETARIA POR ATRASO			0,00	0,00	0,00%		0,11
	JUROS CONTA ANTERIOR			0,00	0,00	0,00%		0,14
	Total da fatura			297,73			68,28	402,79

*CCI - Código Classificacao do Item

Associação dos Deficientes Renais Crônicos de Itapeva e Região
CNPJ: 04.623.350/0001-65
Termo de Fomento Nº 001/2023
Fonte de Recurso: Municipal

RECIBO DE PAGAMENTO DE SALÁRIO MENSAL				Competência	
Empresa				Abril/2024	
0019 ASS.DEF.RENAIS CRONICOS DE ITAPEVA E REG				Divisão R.H.	
Rua COLOMBIA, 33 - JARDIM AMERICA I				001.000.000	
ITAPEVA SP 18406-280 CNPJ: 04.623.350/0001-65				Função	
				OFICIAL DE SERVICOS	
Nº Reg.	Chapa	Nome			
00032		ROSEMARI DE OLIVEIRA SANTOS			
Cód.	Descrição	Referência	Vencimentos	Descontos	
001	SALARIO NORMAL	30,00	1.566,39		
022	SALARIO FAMILIA	2,00	124,08		
118	CESTA BASICA (V)		180,00		
101	I.N.S.S	7,65		119,79	
			<p>Associação dos Deficientes Renais Crônicos de Itapeva e Região CNPJ: 04.623.350/0001-65 Termo de <u>Fomento</u> Nº <u>001/2023</u> Fonte de Recurso: <u>Municipal</u></p>		
RESUMO DO SALÁRIO		Salário Base	Sel. Contribuição	Total de Vencimentos	Total de Descontos
		1.566,39	1.566,39	1.870,47	119,79
Base Cál. F.G.T.S	F.G.T.S do Mês	Base Cál. I.R.		LÍQUIDO A RECEBER	1.750,68
1.566,39	125,31	1.001,59			

DECLARO TER RECEBIDO A IMPORTÂNCIA LÍQUIDA DISCRIMINADA NESTE RECIBO

08/05/2024 DATA

Rosemari de Oliveira Santos ASSINATURA DO FUNCIONÁRIO



Cadastro do Assinante

Telefônica Brasil S/A
Av. Engenheiro Luiz Carlos Berrini, 1270,
Ed. Eco Bloomin
Cidade Monções
CEP: 04571-936 - São Paulo - SP
CNPJ: 02.558.157/0001-62
Insc Est: 106363949112
http://www.vivo.com.br

Nome: ASSOC DOS DEFICIENTES RENAIS CRONICOS DE ITAPEVA E REG
Endereço: R COLOMBIA 33 JD AMERICA I - 18406-280 - ITAPEVA / SP
Código do cliente: 8989 8394 2733 DV: 6
Mês de referência: Abril/2024
Número da fatura: 1834148050-0 Tipo de cliente: Residencial
Número do telefone: 1535220767
Data de emissão: 23/04/2024
Estado de instalação: São Paulo

12/05/2024
151,66

Descrição da sua fatura

Table with columns: RESUMO, VALOR (R\$). Rows include: Plano Contratado / Serviços Mensais, Telefone e Serviços Digitais e Técnicos, Ligações, Serviços Eventuais, and TOTAL GERAL A PAGAR.

Histórico de consumo

Table showing consumption history with columns: Tipo de Ligação, Março, Abril, Maio. Rows include: Minutos Locais Utilizados, Lig. Nac Longa Distância, Lig. Locais Celular (VCT).

Associação dos Deficientes Renais
Crônicos de Itapeva e Região
CNPJ: 04.623.350/0001-65

Termo de Fomento Nº 001/2023
Fonte de Recurso: Municipal

Vivo Valoriza
Aproveite os benefícios do Vivo Valoriza no App Vivo.

Para informações detalhadas da sua fatura
acesse o aplicativo Vivo em:
https://app.vivo/suafatura. O detalhamento
também pode ser solicitado impresso, de forma
permanente ou não. Caso ainda tenha dúvidas,
ligue para nossa Central de Relacionamento no
103 15 ou acesse www.vivo.com.br/faleconosco.
Pessoas com necessidades especiais de fala e
audição: 142

454840835301

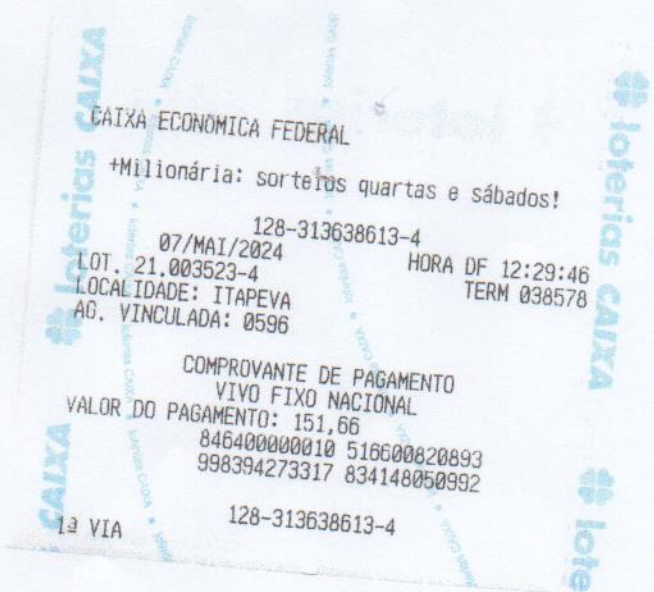

Visualizar Pix agrupados



Consultas - Extrato de conta corrente

G3360808582947961
08/05/2024 09:04:59

Cliente - Conta atual

Agência 510-X
Conta corrente 107769-4 ASSOCIACAO DOS DEFICIENTE
Período do extrato Mês atual

Lançamentos

Dt. balancete	Dt. movimento	Ag. origem	Lote	Histórico	Documento	Valor R\$	Saldo
30/04/2024		0000	00000	000 Saldo Anterior			2.315,80 C
06/05/2024		0000	13113	435 Tarifa Pacote de Serviços Cobrança referente 06/05/2024	881.271.101.785.359	71,00 D	2.244,80 C
07/05/2024		0510	11872	502 Depósito em Dinheiro 0510-00-ITAPEVA-ITAPEVA,SP	5.101.187.200.181	71,00 C	
07/05/2024		0510	11872	002 Cheque 07/05 12:05 ITAPEVA SP	850.159	2.300,00 D	
07/05/2024		0000	13113	429 Tar Processamento Cheque Cobrança referente 07/05/2024	821.281.100.073.483	15,80 D	0,00 C
08/05/2024		0000	00000	999 S A L D O			0,00 C
<hr/>							
Saldo							0,00 C
Juros *							0,00
Data de Debito de Juros							31/05/2024
IOF *							0,00
Data de Debito de IOF							03/06/2024

OBSERVAÇÕES:

Transação efetuada com sucesso por: J8750632 PAULO ROBERTO FONSECA.



ASSOCIAÇÃO DOS DEFICIENTES RENAIIS CRÔNICOS DE ITAPEVA E REGIÃO

Entidade Beneficente fundada em 21/03/2001

Rua Colômbia, 33 - Jardim América - Fone: (0**15) 3522-0767 - ITAPEVA - São Paulo

PARECER DO CONSELHO FISCAL

Vimos por meio deste informar aos órgãos competentes que o recurso recebido no valor de R\$ 2.300,00, destinado ao repasse mensal de março de 2024, devidamente analisado por esse conselho, onde não foram encontradas irregularidades na sua aplicação, de acordo com o proposto em plano de trabalho.

Itapeva, 08 de maio de 2024.

Elaine Cristina Azeredo Bufalari

RG: 6.214.713-0

Esio de Pádua Fonseca

RG: 8.426.906-6