



ASSOCIAÇÃO DOS DEFICIENTES RENAIIS CRÔNICOS DE ITAPEVA E REGIÃO

Entidade Beneficente fundada em 21/03/2001

Rua Colômbia, 33 - Jardim América - Fone: (0**15) 3522-0767 - ITAPEVA - São Paulo

Ofício nº 22/2024

Itapeva, 29 de novembro de 2024.

Ref. RENOVAÇÃO DO TERMO FOMENTO

Associação dos Deficientes Renais Crônicos de Itapeva e Região, por seu presidente vem respeitosamente, perante Vossa Senhoria para solicitar a Renovação do Termo Fomento existente entre a entidade e a Prefeitura Municipal de Nova Campina no valor de R\$ 2.300,00(Dois mil e trezentos reais), visando manter a excelência na qualidade alcançada ao longo dos anos dos serviços prestados, para uso dos pacientes e seus acompanhantes que usufruem dos nossos serviços todos os dias(segunda a sábado) a entidade oferece um suporte nutricional, almoço, café da tarde e lanche para levar depois que fazem sessão de hemodiálise, assistência social, psicológica e hospedagem, ofertando uma melhoria de qualidade de vida.

Na certeza do ponto atendimento e no aguardo de uma resposta, aproveitamos a oportunidade para reiterar nossos votos de estima e apreço.

Atenciosamente,

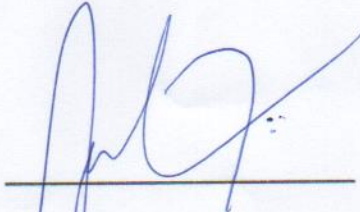

Paulo Roberto Fonseca
Presidente

*Recebido
Juridico
28/11/2024.*

Excelentíssima Senhora

Jucemara Fortes do Nascimento



ASSOCIAÇÃO DOS DEFICIENTES RENAI CRÔNICOS DE ITAPEVA E REGIÃO

Entidade Beneficente fundada em 21/03/2001

Rua Colômbia, 33 - Jardim América - Fone: (0**15) 3522-0767 - ITAPEVA - São Paulo

PLANO DE TRABALHO

DADOS CADASTRAIS DA ENTIDADE PROPONENTE

Nome da Entidade: Associação dos Deficientes Renais Crônicos de Itapeva e Região

CNPJ: 04.623.350/0001-65

Endereço/CEP: Rua Colômbia, 33, Jardim América, CEP:18406-280

Telefone: 15- 3522-0767

E-mail: casadeapoiorenaiscronicos@hotmail.com

Nome do Responsável: Paulo Roberto Fonseca

Cargo: Presidente

Endereço: Rua Sete de setembro, 653, Jardim Ferrari

DESCRIÇÃO DO PLANO DE TRABALHO

Título do Projeto: Atendimento a pessoas portadoras de deficiência renal crônica e seus familiares

Público alvo: Pessoas com deficiência renal

Início: 01/01/2025 Término: 31/12/2025

Capacidade Instalada: Capacidade para 130 pessoas

APRESENTAÇÃO DA OSC- ORGANIZAÇÃO DA SOCIEDADE CIVIL

A Associação dos Deficientes Renais Crônicos de Itapeva e Região, nasceu da necessidade observada por um dos fundadores que realizava atendimento no centro de hemodiálise na Santa Casa de Itapeva/SP, onde parte dos atendidos eram de fora do município e não possuíam condições econômicas para custear alimentação e muito menos um espaço para repousar após as sessões de hemodiálise.

Diante desta demanda apresentada, um grupo de amigos se reuniu para fundar a Instituição que há 23 anos vem promovendo acolhimento, alimentação saudável e equilibrada, espaço físico para descanso, e orientações para pessoas com diagnóstico da doença renal crônica.

A Instituição vem prestando um amplo atendimento que atende as demandas de toda região, inclusive Itapeva, atendendo paciente renal crônico cadastrados, e divididos em 03 turnos: manhã, tarde e à noite, sendo um grupo na segunda, quarta e sexta-feira, e outro na terça, quinta e sábado, sendo que a sessão de hemodiálise dura 04 horas por



ASSOCIAÇÃO DOS DEFICIENTES RENAIIS CRÔNICOS DE ITAPEVA E REGIÃO

Entidade Beneficente fundada em 21/03/2001

Rua Colômbia, 33 - Jardim América - Fone: (0**15) 3522-0767 - ITAPEVA - São Paulo

A Casa de Apoio tem como finalidade e objetivo de obter recursos para promover qualidade de vida a pessoa com deficiência renal e suas respectivas famílias, considerando que é a única entidade que oferta serviço nas áreas de saúde e assistência social a pessoa com deficiência, incluindo uma ótima alimentação e hospedagem e atendimento assistencial e psicológico.

Nutricional – Oferecendo uma alimentação saudável e balanceada dividida em almoço, café da tarde e lanche a noite, sendo todas elas elaboradas pela nutricionista de acordo com as necessidades dos pacientes com diagnóstico de doença renal crônica, pois a maioria dos pacientes também são portadores de diabetes e hipertensão, o que gera uma alimentação correta, adequada e essencial, promovendo a melhoria na qualidade de vida.

Assistência Social – Acolhida, escuta, acesso a informações e encaminhamento para serviços setoriais, aquisição de benefícios ou programas de transferência de renda, priorizando o desenvolvimento da autonomia dos pacientes e suas famílias, promover a autonomia, inclusão social.

Psicóloga – Realizar palestras com os pacientes visando o fortalecimento de vínculos, troca de experiências, conscientizando os das restrições e cuidados necessários com saúde, acolhida, escuta e atendimento individual.

OBJETIVO GERAL

Promover a melhoria da qualidade de vida dos pacientes, através da vivencia e experiências compartilhadas, viabilizando acesso a benefícios, programas de transferência de renda, serviços de políticas setoriais, atividades culturais e de lazer incentivando autonomia do paciente.

OBJETIVO ESPECIFICO

Oferecer uma alimentação adequada e saudável que contribuem para o controle da doença renal e dar qualidade de vida melhor ao paciente

Contribuir para o fortalecimento de vínculos familiares e sociais

Promover o acesso e benefícios, programas de transferência de renda e outros serviços socioassistenciais

ORIGEM DOS RECURSOS

Termo Fomento com o poder publico

FORMA DE ACESSO

Os pacientes são encaminhados pela Santa Casa de Itapeva, para realização de triagem, feito cadastro pela coordenadora e pela assistente social e inseridos na Associação para usufruir dos serviços.



ASSOCIAÇÃO DOS DEFICIENTES RENAIIS CRÔNICOS DE ITAPEVA E REGIÃO

Entidade Beneficente fundada em 21/03/2001

Rua Colômbia, 33 - Jardim América - Fone: (0**15) 3522-0767 - ITAPEVA - São Paulo

METODOLOGIA

As atividades são realizadas através de rodas de conversa onde todos os participantes podem expor suas questões, dúvidas ou trazer informações, são realizadas de forma espontânea sem pressão para que os atendidos se sintam a vontade para expor suas opiniões, ideias ou até mesmo sugestões.

Promover ações descontraídas como celebrar datas comemorativas, espaço lúdico para que os usuários dos serviços possam relaxar e se divertirem nas atividades que são chamadas para despertar o interesse participação e fortalecimento de vínculos entre os atendidos da entidade.

RECURSO FISICO

- 01- Quartos femininos e masculino com banheiros
- 02- Refeitórios
- 03- Banheiros
- 04- Sala de TV
- 05- Cozinha grande
- 06- Dispensa
- 07- Sala de atendimento
- 08- Sala de escritório
- 09- Sala de reunião
- 10- Lavanderia
- 11- Sala ampla no piso superior com cozinha e banheiros

RECURSO HUMANOS

- Coordenadora
- Assistente Social
- Nutricionista
- Psicóloga
- Cozinheira
- Serviços Gerais



ASSOCIAÇÃO DOS DEFICIENTES RENAIIS CRÔNICOS DE ITAPEVA E REGIÃO

Entidade Beneficente fundada em 21/03/2001

Rua Colômbia, 33 - Jardim América - Fone: (0**15) 3522-0767 - ITAPEVA - São Paulo

CRONORAMA DE EXECUÇÃO

Metas	Etapa	Especificação	Indicador Físico		Duração	
			Unidade	Quantidade	Início	Termino
01	Despesas de Custeio	Atendimento de apoio a pessoa portadoras de deficiência renal crônica e sus familiares	Usuário	Anual	01/01/2025	31/12/2025
	Para manutenção da instituição					

PLANO DE APLICAÇÃO

Natureza da Despesa		Total	Concedente	Proponente
Código	Especificação		Prefeitura Municipal de Nova Campina	Associação dos Deficientes Renais Crônicos de Itapeva e Região
01	Despesas de custeio para manutenção da instituição			
Total Geral		R\$ 27.600,00		

CRONOGRAMA DE DESEMBOLSO

Meta	Mês 01	Mês 02	Mês 03	Mês 04	Mês 05	Mês 06
01	R\$ 2.300,00	R\$ 2.300,00	R\$ 2.300,00	R\$ 2.300,00	R\$ 2.300,00	R\$ 2.300,00

Meta	Mês 07	Mês 08	Mês 09	Mês 10	Mês 11	Mês 12
01	R\$ 2.300,00	R\$ 2.300,00	R\$ 2.300,00	R\$ 2.300,00	R\$ 2.300,00	R\$ 2.300,00

DECLARAÇÃO

Na qualidade de representante legal do proponente, declaro, para os devidos fins de prova junto a Associação dos Deficientes Renais Crônicos de Itapeva e Região, para os efeitos e sob as penas da lei, que inexistente qualquer debito em mora ou situação de inadimplência com o Tesouro Nacional ou qualquer órgão ou entidade da Administração Publica que impeça a transferência de recursos oriundos de dotações consignadas nos orçamentos deste poder, na forma desde plano de trabalho.



ASSOCIAÇÃO DOS DEFICIENTES RENAIIS CRÔNICOS DE ITAPEVA E REGIÃO

Entidade Beneficente fundada em 21/03/2001

Rua Colômbia, 33 - Jardim América - Fone: (0**15) 3522-0767 - ITAPEVA - São Paulo

Itapeva, 29 de novembro de 2024.

Paulo Roberto Fonseca

Presidente

APROVAÇÃO PELO CONCEDENTE

Local e Data

Concedente



ASSOCIAÇÃO DOS DEFICIENTES RENAIIS CRÔNICOS DE ITAPEVA E REGIÃO

Entidade Beneficente fundada em 21/03/2001

Rua Colômbia, 33 - Jardim América - Fone: (0**15) 3522-0767 - ITAPEVA - São Paulo

DECLARAÇÃO

Declaro para os devidos fins, que Associação dos Deficientes Renais Crônicos de Itapeva e Região, inscrita no CNPJ 04.623.350/0001-65, com sede na Rua Colômbia,33, Jardim América, Município de Itapeva, Estado de São Paulo, comprova que a entidade funciona no mesmo endereço conforme por meio de conta anexada.

Itapeva,28 de novembro 2024.

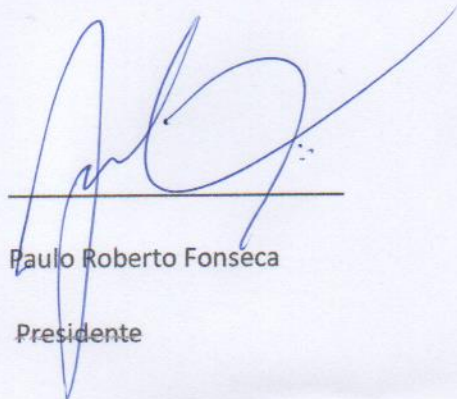

Paulo Roberto Fonseca

Presidente



NEOENERGIA
ELEKTRO

Neoenergia Elektro Redes S.A.
Rua Ary Antenor de Souza, 321 - 13053-024
Campinas-SP - IE 244.868.522.118
CNPJ 02.326.280/0001-97
www.neoenergiaelektro.com.br

**ASSOCIACAO DOS DEFICIENTES RENAIIS CRONICOS DE
ITAPEVA E REGIAO**

CPF: 04.623.350/0001-65
R COLOMBIA, 33, bairro: JD AMERICA
ITAPEVA - SP CEP:18406280
Código do imóvel 34026371

VIA PARA PAGAMENTO

Nota fiscal 229573419

Vencimento
04/11/2024

Valor
R\$ 305,00

Número da fatura 20248794052814

25/09/2024 a 23/10/2024

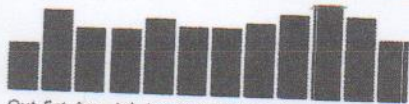

Out 24 Set 24 Ago 24 Jul 24 Jun 24 Mai 24 Abr 24 Mar 24 Feb 24 Jan 23 Dec 23 Nov 23

Precisa de uma 2ª via?
No App Neoenergia Elektro
Fácil você
tem este serviço e muito
mais.

Aviso importante

Bandeira Tarifaria Vermelha
P1:25/09-30/09 Vermelha
P2:01/10-23/10



ASSOCIAÇÃO DOS DEFICIENTES RENAIIS CRÔNICOS DE ITAPEVA E REGIÃO

Entidade Beneficente fundada em 21/03/2001

Rua Colômbia, 33 - Jardim América - Fone: (0**15) 3522-0767 - ITAPEVA - São Paulo

DECLARAÇÃO

Declaro para os devidos fins, que Associação dos Deficientes Renais Crônicos de Itapeva e Região, inscrita no CNPJ 04.623.350/0001-65, com sede na Rua Colombia,33, Jardim América, Município de Itapeva, Estado de São Paulo, comprova que a entidade possui capacidade técnica e operacional para o desenvolvimento das atividades ou projetos previstos e o cumprimento de metas estabelecidas, no objeto da parceria firmada.

Itapeva, 28 novembro de 2024.

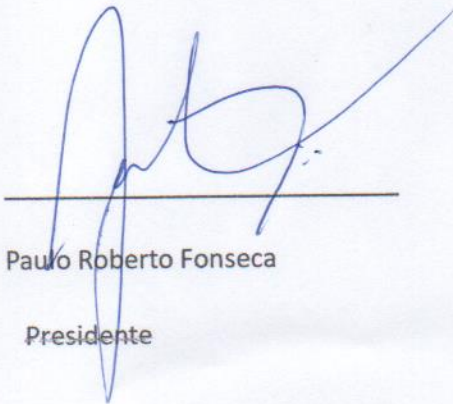

Paulo Roberto Fonseca

Presidente



ASSOCIAÇÃO DOS DEFICIENTES RENAIIS CRÔNICOS DE ITAPEVA E REGIÃO

Entidade Beneficente fundada em 21/03/2001

Rua Colômbia, 33 - Jardim América - Fone: (0**15) 3522-0767 - ITAPEVA - São Paulo

DECLARAÇÃO

Declaro para os devidos fins, que Associação dos Deficientes Renais Crônicos de Itapeva e Região, inscrita no CNPJ 04.623.350/0001-65, com sede na Rua Colômbia, 33, Jardim América, Município de Itapeva, Estado de São Paulo, que a entidade não está impedida de celebrar qualquer modalidade de parceria com órgãos públicos.

Itapeva, 28 de novembro de 2024.

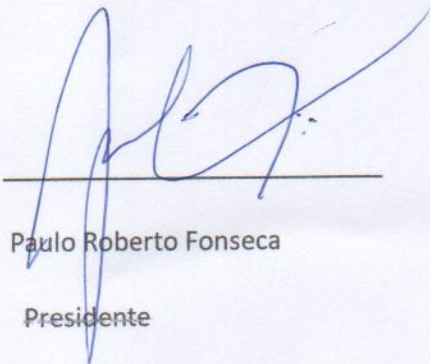

Paulo Roberto Fonseca

Presidente



ASSOCIAÇÃO DOS DEFICIENTES RENAIIS CRÔNICOS DE ITAPEVA E REGIÃO

Entidade Beneficente fundada em 21/03/2001

Rua Colômbia, 33 - Jardim América - Fone: (0**15) 3522-0767 - ITAPEVA - São Paulo

DECLARAÇÃO

Declaro para os devidos fins, que Associação dos Deficientes Renais Crônicos de Itapeva e Região, inscrita no CNPJ 04.623.350/0001-65, com sede na Rua Colombia,33,Jardim America,Município de Itapeva, Estado de São Paulo, que nenhum dirigente e membros dos Poderes(Executivo, Judiciário) ou Ministério Público, ou Dirigente de órgão ou Entidade da Administração Pública Municipal, estendendo – se a vedação aos respectivos cônjuges ou companheiros bem como parente em linha reta,colateral ou por afinidade, até o segundo, sendo considerados:

- a) Membros do Poder Executivo: o chefe do Poder Executivo (Prefeito), Vice – Presidente e Secretários Municipais
- b) Membros do Poder Legislativo: Vereadores
- c) Membros do Ministério Público (Procuradores e Promotores)

Itapeva,28 de novembro de 2024.

Paulo Roberto Fonseca

Presidente



ASSOCIAÇÃO DOS DEFICIENTES RENAIIS CRÔNICOS DE ITAPEVA E REGIÃO

Entidade Beneficente fundada em 21/03/2001

Rua Colômbia, 33 - Jardim América - Fone: (0**15) 3522-0767 - ITAPEVA - São Paulo

DECLARAÇÃO

Declaro, para os devidos fins que Associação dos Deficientes Renais Crônicos de Itapeva e Região inscrita no CNPJ 04.623.350/0001-65, com sede na Rua Colômbia,33, Jardim América, Município de Itapeva, Estado de São Paulo, que a entidade não emprega menor de 18(dezoito) anos, em trabalho noturno, perigoso ou insalubre e não emprega menor de 16(dezesseis) anos, salvo na condição de aprendiz.

Itapeva, 29 de novembro de 2024.

Paulo Roberto Fonseca

Presidente



ASSOCIAÇÃO DOS DEFICIENTES RENAIIS CRÔNICOS DE ITAPEVA E REGIÃO

Entidade Beneficente fundada em 21/03/2001

Rua Colômbia, 33 - Jardim América - Fone: (0**15) 3522-0767 - ITAPEVA - São Paulo

NOMES DOS DIRIGENTES DA DIRETORIA DA ENTIDADE

Cerifico que os nomes dos Dirigentes e Conselheiros da Associação dos Deficientes Renais Crônicos de Itapeva e Região, são todos voluntários sem receber qualquer remuneração.

Nome: Paulo Roberto Fonseca

Endereço: Rua Sete de setembro ,653, Jardim América

Cidade: Itapeva/SP CEP: 18405-060

RG: 8.546.165 SSP/SP CPF: 264.021.656-20

Cargo: Presidente – Período de atuação: 25/09/2023 a 25/09/2025

Nome: Hamilton Antonio Gianfratti

Endereço: Rua Estados Unidos,251, Jardim América

Cidade: Itapeva/SP CEP: 18406-340

RG: 3.832.283-3 SSP/SP CPF: 673.996.068-20

Cargo: Vice – Presidente – Período de atuação: 25/09/2023 a 25/09/2025

Nome: Antonio Loureiro de Almeida

Endereço: Rua Coronel Jose Vitorino de Oliveira,36, Vila Ophelia

Cidade: Itapeva SP/SP CEP: 18400-815

RG: 4.896.201-6 CPF: 486.450.958-15

Cargo: 1° Secretario – Período de atuação: 25/09/2023 a 25/09/2025

Nome: Lucas Loffy Ferreira

Endereço: Rua Dr. Everaldo Milton Chiavini,201, Central Park

Cidade: Itapeva /SP CEP: 18406-020

RG: 53.750.266- X CPF: 433.466.658-1

Cargo: 2° Secretario – Período de atuação: 25/09/2023 a 25/09/2025

Nome: Arnaldo Luiz de Oliveira Filho



ASSOCIAÇÃO DOS DEFICIENTES RENAIS CRÔNICOS DE ITAPEVA E REGIÃO

Entidade Beneficente fundada em 21/03/2001

Rua Colômbia, 33 - Jardim América - Fone: (0**15) 3522-0767 - ITAPEVA - São Paulo

Cidade: Itapeva /SP CEP: 18400-250

RG: 5.176.125-7 CPF: 335.813.478-49

Cargo: 1° Tesoureiro – Período de atuação: 25/09/2023 a 25/09/2025

Nome: Fernando Cesar Domingues

Endereço: Rua Vivian Aiub,267, Itapeva V

Cidade: Itapeva SP/SP CEP: 18.410-270

RG: 2.333.702-5 SSP/SP CPF 142.013.528-70

Cargo: 2° Tesoureiro – Período de atuação: 25/09/2023 a 25/09/2025

Nome: Jaime Santos Vieira

Endereço: Eptácio Piedade, 10 Centro

Cidade: Itapeva /SP CEP: 18400-817

RG: 10.156.917-8 SSP/SP CPF: 749.023.858-72

Cargo: Conselho Deliberativo – Presidente – Período de atuação 25/09/2023 a 25/09/2025

Nome: Fernando Cancelli Vieira

Endereço: Rua Teófilo David Muzel ,25, Centro

Cidade: Itapeva /SP CEP: 18400-816

RG: 16.563.139 SSP/SP CPF: 072.752.618-98

Cargo: Conselho Deliberativo - Vice Presidente- Período de atuação; 25/09/2023 a 25/09/2025

Nome: Luiz Fernando Butzer

Endereço: Rua Mario Prandini,775, Centro

Cidade: Itapeva /SP CEP: 18400-170

RG: 8.854.080-7 SSP/SP CPF: 040.977.098-10

Cargo: Conselheiro – Período de atuação: 25/09/2023 a 25/09/2024

Nome: Sonia Spinola Gianfratti

Endereço: Rua Estados Unidos,251, Jardim America



ASSOCIAÇÃO DOS DEFICIENTES RENAIIS CRÔNICOS DE ITAPEVA E REGIÃO

Entidade Beneficente fundada em 21/03/2001

Rua Colômbia, 33 - Jardim América - Fone: (0**15) 3522-0767 - ITAPEVA - São Paulo

Cidade: Itapeva/SP CEP: 18406-340

RG: 5.687.762-6 SSP/SP CPF: 265.494.668-14

Cargo: Suplente – Período de atuação: 25/09/2023 a 25/09/2025

Nome: Elaine Cristina Azeredo Bufalari

Endereço: Rua Holanda, 65, Jardim Europa

Cidade: Itapeva/SP CEP: 18406-480

RG: 6.214.713-0 SSP/SP CPF: 018.449.619-58

Cargo: Conselho Fiscal – Período de atuação: 25/09/2023 a 25/09/2025

Nome: Esio de Pádua Fonseca

Endereço: Rua Avenida Professor Aristeu de Almeida Camargo,33, Jardim Ferrari

Cidade: Itapeva/SP CEP: 1845-006

RG: 8.426.906-6 SSP/SP CPF: 235.926.566-00

Cargo: Conselho Fiscal – Período de atuação: 25/09/2023 a 25/09/2025

Nome: Jose Henrique dos Santos

Endereço: Rua Alberto Vilhena Junior, 1.350, Jardim Europa

Cidade: Itapeva/ SP CEP: 18406-110

RG: 29.004.485-6 SSP/SP CPF: 198.229.148-66

Cargo: Conselho Fiscal- Período de atuação: 25/09/2023 a 25/09/2025

Nome: Alessandra dos Santos

Endereço: Rua Alberto Vilhena Junior,1.350, Jardim Europa

Cidade: Itapeva/SP CEP: 18406-110

RG: 21.920.466-4 SSP/SP CPF: 122.506.298-54

Cargo: Suplente – Período de atuação: 25/09/2023 a 25/09/2025

Nome: Aline Morais Vieira Diniz

Endereço: Rua Emiliana Santiago Machado, 276, Jardim Beija Flor



ASSOCIAÇÃO DOS DEFICIENTES RENAIIS CRÔNICOS DE ITAPEVA E REGIÃO

Entidade Beneficente fundada em 21/03/2001

Rua Colômbia, 33 - Jardim América - Fone: (0**15) 3522-0767 - ITAPEVA - São Paulo

Cidade: Itapeva /SP CEP: 18401-580

RG: 27.980.020 SSP/SP CPF: 355.194.578

Cargo: Suplente – Período de atuação: 25/09/2023 a 25/09/2025

Nome: Vitor Nicolao Fonseca

Endereço: Rua Dr. Pinheiro,342, centro

Cidade: Itapeva/SP CEP: 18400-005

RG: 8.674.439-2 SSP/SP CPF: 052.400.639-31

Cargo: Suplente – Período de atuação: 25/09/2023 a 25/09/2025

Nome: Pedro Vitor Moraes de Oliveira

Endereço: Rua Emiliania Santiago Machado,276, Jardim Beija Flor

Cidade: Itapeva/SP CEP: 18401-580

RG: 4.475. 129-4 SSP/SP CPF: 371.831.028-74

Cargo: Suplente – Período de atuação: 25/09/2023 a 25/09/2025

Itapeva,28 de novembro de 2024.

Paulo Roberto Fonseca

Presidente